



การไฟฟ้าส่วนภูมิภาค
PROVINCIAL ELECTRICITY AUTHORITY

วิทยุขอตัดไฟ

Switching Deadline

30 พ.ย. 66

เลขที่ ก.ต.สค. (ปบ) ๖๐๕๖ / ๒๕๖๖
ชื่อผู้รับ นายพัทธนันท์ พงษ์สุวรรณชล
ชื่อผู้ส่ง นายวิโรจน์ เอกอำไพ

วันที่ ๒๘ พ.ย. ๒๕๖๖
ตำแหน่ง อก.ปบ.(ก๓)
ตำแหน่ง รจก. วิชาการแทน ผจก.กฟส.สค.

ด้วยการไฟฟ้า กฟส.สค.ชั้น๑ จะขอตัดไฟเพื่อปฏิบัติงาน ผู้รับจ้างก่อสร้าง สถานีฯ สค.๑๕ ดำเนินการตอกเสาเข็ม ตาม
แผนผังสังเขปแนบ จำนวน ๒ แผ่น ดังนี้

ที่	พีดเตอร์	วัน/เดือน/ปี	ตั้งแต่เวลา	ถึงเวลา	ลักษณะงานที่ปฏิบัติ และบริเวณที่ปฏิบัติงาน	จาก	ถึง	ผู้ควบคุมงาน
๑	๑๑๕ KV SME๒Y	๓ ธ.ค. ๖๖	๐๘.๐๐ น.	๑๗.๐๐ น.	ผู้รับจ้างก่อสร้าง สถานีฯ สค.๑๕ ดำเนินการตอก เสาเข็ม บริเวณ พื้นที่ ก่อสร้างหน้าสถานีฯ สค ๑๕ แนวถนนพระราม๒	SME๒YS-๐๗ หน้า บ.สยาม สมุทรโพธิ์	SME๒YS-๑๒ ปากทางเคหะทำจัน	นายอำนาจ เทียนทอง โทร.๐๘๑-๙๙๕๕๒๖๐

พื้นที่ที่มีผู้ใช้ไฟได้รับผลกระทบ(ไฟดับ).....

ผู้ประสานงานการดับไฟ ชื่อ นายอำนาจ เทียนทอง ตำแหน่ง ทพ.ปบ. โทร ๐๘๑-๙๙๕๕๒๖๐

พื้นที่ที่ขอตัดไฟปฏิบัติงานมีสายเคเบิลใยแก้วนำแสงของ กฟผ.(หากมีโอกาสชำรุด ผคส.กรส.(ก.๓) จะไปตรวจสอบก่อนปฏิบัติงาน)

๑. มีสายเคเบิลใยแก้วนำแสง ๑.๑ มีโอกาสชำรุด ๑.๒ ไม่มีโอกาสชำรุด
๒. ไม่มีสายเคเบิลใยแก้วนำแสง

ลงชื่อ.....

(นายวิโรจน์ เอกอำไพ)

ตำแหน่ง รจก./ วิชาการแทน ผจก.กฟส.สค.

สำหรับแผนกควบคุมการจ่ายไฟ (ผคฟ.) กฟผ.๓

เรียน อก.ปบ.(ก.๓)

ผคฟ. พิจารณาแล้วเห็นควร

อนุมัติให้ดับไฟตามคำขอข้อ 1 พีดเตอร์ SME๒YS จาก SME๒YS-07 ถึง SME๒YS-19
ในวันที่ 30.11.66 ตั้งแต่เวลา 08.00 น. ถึง 17.00 น. ตามใบสั่งทำสวิชชิงเลขที่ 1761/66

อนุมัติให้ดับไฟตามคำขอข้อ..... พีดเตอร์..... จาก..... ถึง.....
ในวันที่..... ตั้งแต่เวลา..... น. ถึง..... น. ตามใบสั่งทำสวิชชิงเลขที่.....

อนุมัติให้ดับไฟตามคำขอข้อ..... พีดเตอร์..... จาก..... ถึง.....
ในวันที่..... ตั้งแต่เวลา..... น. ถึง..... น. ตามใบสั่งทำสวิชชิงเลขที่.....

อนุมัติให้ดับไฟตามคำขอข้อ..... พีดเตอร์..... จาก..... ถึง.....
ในวันที่..... ตั้งแต่เวลา..... น. ถึง..... น. ตามใบสั่งทำสวิชชิงเลขที่.....

พนักงานศูนย์ฯ นาย ศักดิ์สิทธิ์ โสธรณี ประสานงานการขอตัดไฟกับ อำนวยการ กฟส.สค.๑๕

29 พ.ย. ๖๖

(นาย ศิริรัตน์ น.กัณฐ์)

๑๙.๑๑.๖๖ รพ.คฟ.

ใบสั่งทำสวิตชิง

1. สถานที่ทำงาน	บริเวณหน้าสถานีฯ สาคร 15 แขวงถนนพระราม 2		
2. กำหนดวันที่ทำงาน	3 ธ.ค. 66	ระหว่าง	08.00 น. ถึง 17.00
3. ผู้ขอทำงาน	กฟภ.สค.	งานที่ทำ	ก่อสร้างระบบสายส่ง 115 เควี ตามใบขอปฏิบัติงาน 1761/2566
4. เตรียมการสวิตชิงโดย	นายศักดิ์สิทธิ์ เอี่ยมสะอาด		วันที่ 28 พฤศจิกายน 2566
5. ตรวจสอบสวิตชิงโดย			วันที่ 28 พฤศจิกายน 2566
6. อนุมัติสวิตชิงโดย			วันที่ 28 พฤศจิกายน 2566
7. สั่งทำสวิตชิงโดย	1. นายจิรวัดพน, นายพิชชา, นายวีรวัชร, นายอมร (กะ1 00.00 น. - 08.00 น.) 2. นายนครินทร์, นางสาวพิชญา, นายณัฐกาญจน์, นายสุธี, นายสามารถ (กะ2 08.00 น. - 16.00 น.) 3. นายศุภสวัสดิ์, นายอนุสรณ์, นายธนิต, นายวรรณพงษ์, นายมโนช (กะ3 16.00 น. - 24.00 น.)		

ที่	รหัสอุปกรณ์	สภาพอุปกรณ์ ปกติก่อน ดำเนินการ	ดำเนินการ	เวลา	ผู้ดำเนินการ	ผู้สั่งการ	หมายเหตุ
หมายเหตุ มีงานข้างเคียงหมายเลข 1673							
1	ตรวจสอบสถานะอุปกรณ์ก่อนทำการสวิตชิง						
2	ตรวจสอบงานข้างเคียง หมายเลข 1673 ดำเนินการแล้วเสร็จ						
3	ตรวจสอบสถานะ ABS 115 เควี รหัส SME02YS-07 (หน้าบ.สยามสมุทรโพเซนฟู้ด) อยู่สถานะ ปลด, ล็อกกุญแจ						
4	ตรวจสอบสถานะเบรกเกอร์ 115 เควี สถานีฯ ทำทวาย 1 รหัส THS01YB-01 อยู่สถานะ ปลด						
5	OFF ATS สถานีฯ THS						
6	THS01YS-01	สับ	ปลด		THS	DS	ใบมีด 115 เควี
7	THS01YS-02	สับ	ปลด		THS	DS	ใบมีด 115 เควี
8	SMD03YB-01	"ON" Auto Reclose	"OFF" Auto Reclose		SMD	CB	เบรกเกอร์ 115 เควี
9	- เมื่อพร้อมดับไฟปฏิบัติงานเวลา 08.00 น.						
10	SME02YS-12	สับ	ปลด, ล็อกกุญแจ		สค.	ABS	ปากทางเคหะท่าจีน
11	แจ้งสถานะพื้นที่ไฟดับให้ผู้ควบคุมงานรับทราบ						
12	แจ้งผู้ควบคุมงานลงรายละเอียด และความปลอดภัยในการปฏิบัติงานใน We Safe						
13	SMD03YB-01	"OFF" Auto Reclose	"ON" Auto Reclose		SMD	CB	เบรกเกอร์ 115 เควี
14	เมื่อผู้ควบคุมงานแจ้งลงรายละเอียด และความปลอดภัยในการปฏิบัติงานใน We Safe เสร็จเรียบร้อย						
15	แจ้งผู้ควบคุมงานให้ชุดทำงานปฏิบัติงานได้						
สิ้นสุด Switching ช่วงเช้า							
16	เมื่อผู้ควบคุมงานแจ้งชุดทำงานปฏิบัติงานแล้วเสร็จ						
17	ตรวจสอบงานข้างเคียง หมายเลข 1673 อยู่ระหว่างดำเนินการ						
18	ตรวจสอบสถานะ ABS 115 เควี รหัส SME02YS-07 (หน้าบ.สยามสมุทรโพเซนฟู้ด) อยู่สถานะ ปลด, ล็อกกุญแจ						
19	SMD03YB-01	"ON" Auto Reclose	"OFF" Auto Reclose		SMD	CB	เบรกเกอร์ 115 เควี
20	- เมื่อพร้อมจ่ายไฟ						
21	SME02YS-12	ปลด, ล็อกกุญแจ	สับ		สค.	ABS	ปากทางเคหะท่าจีน
22	THS01YS-01	ปลด	สับ		THS	DS	ใบมีด 115 เควี
23	THS01YS-02	ปลด	สับ		THS	DS	ใบมีด 115 เควี
24	SMD03YB-01	"OFF" Auto Reclose	"ON" Auto Reclose		SMD	CB	เบรกเกอร์ 115 เควี

ที่	รหัสอุปกรณ์	สภาพอุปกรณ์ ปกติก่อน ดำเนินการ	ดำเนินการ	เวลา	ผู้ดำเนินการ	ผู้สั่งการ	หมายเหตุ
25	ON ATS สถานีฯ THS						
<u>สิ้นสุด Switching ทั้งหมด</u>							

การขยายการดำเนินงาน

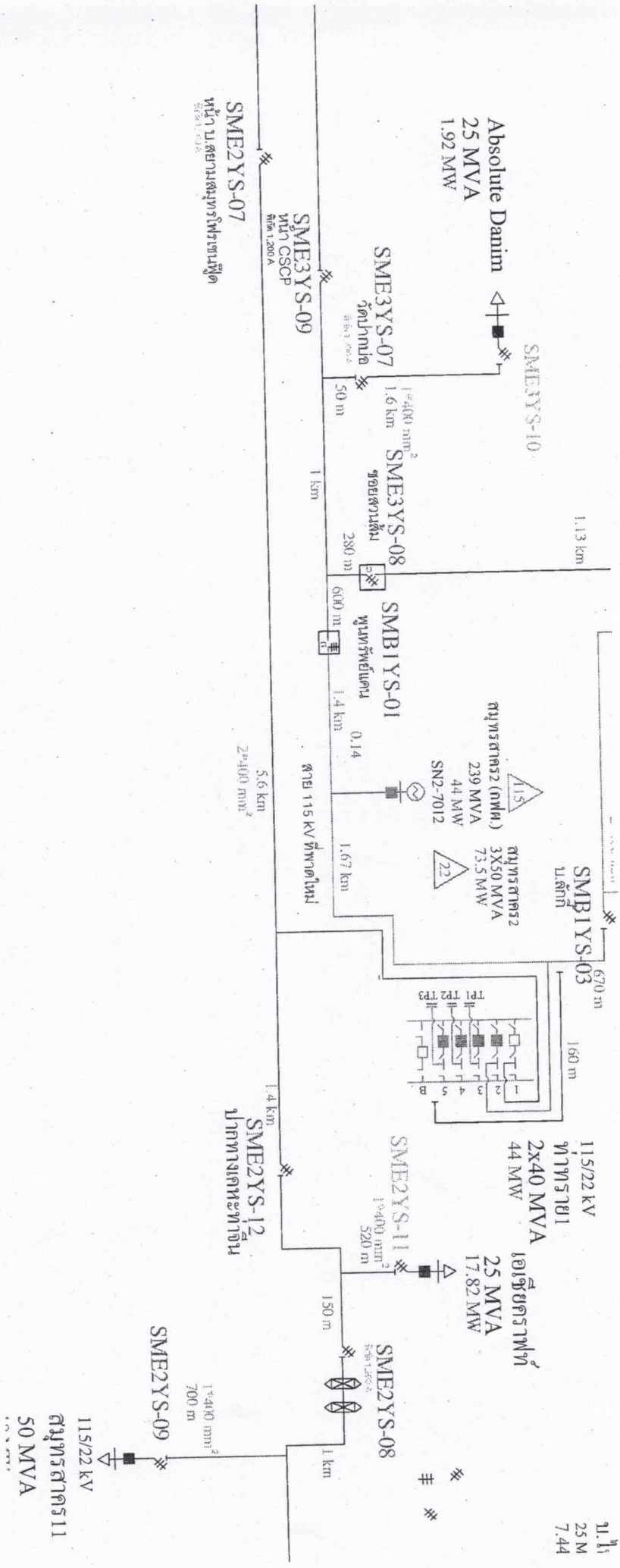

SME2YS-07
พื้นที่ 11,800 ตร.ม.
รับแรงดันไฟฟ้า 115 kV

SME3YS-09
พื้นที่ 1,200 ตร.ม.
รับแรงดันไฟฟ้า 115 kV

SME2YS-12
พื้นที่ 1,100 ตร.ม.
รับแรงดันไฟฟ้า 115 kV

SME2YS-09
พื้นที่ 700 ตร.ม.
รับแรงดันไฟฟ้า 115/22 kV
รับกำลังไฟฟ้า 50 MVA

พื้นที่
25 M
7.44

การกำหนดจุดติดตั้งหม้อแปลง

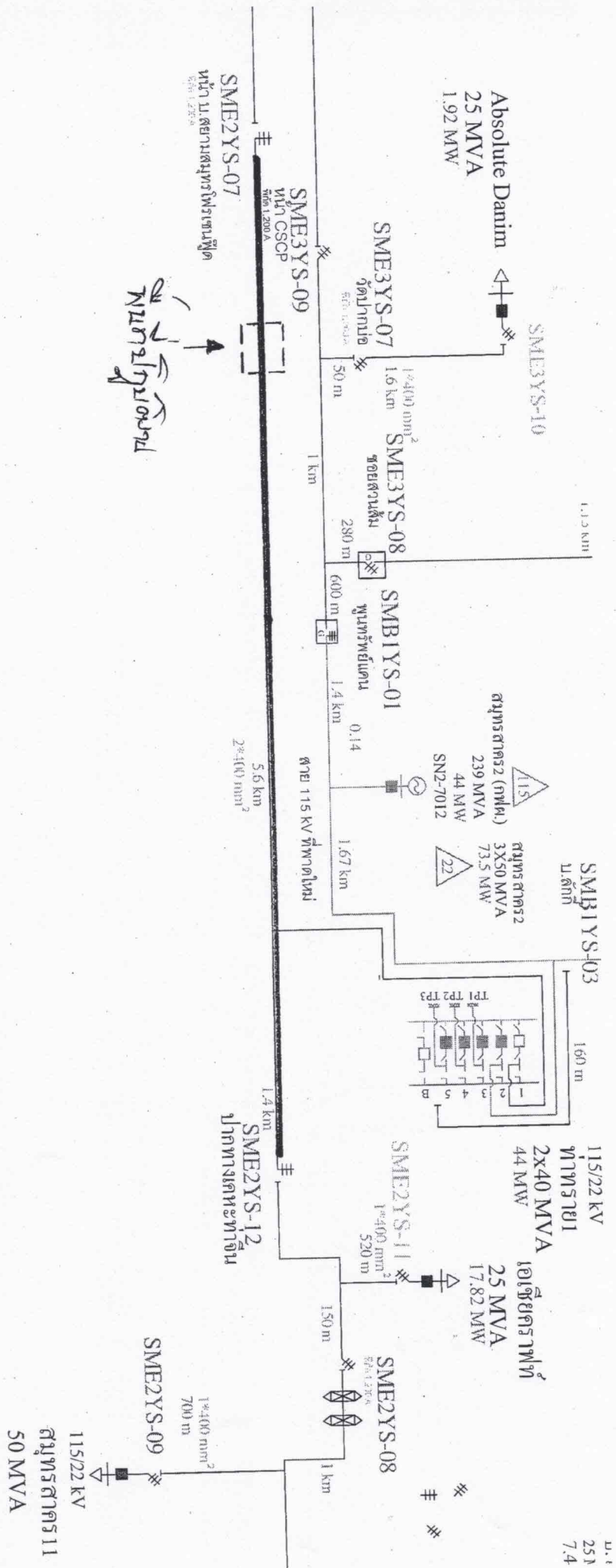

หม้อ 115 KV
หม้อ 22

0 25 7.4

115/22 KV
หม้อ 50 MVA